



Rapport de la Situation Epidémiologique

Maladie a Virus Ebola en Guinée

08 Juin 2015

I. Points saillants

- **Deux (02)** nouveaux cas confirmés ont été notifiés ce jour dans les préfectures de **Dubreka** et de **Forécariah** :
 - Le cas confirmé de la Préfecture de **Dubreka** est un contact connu et suivi du **village Dixinn Bouramayah** dans la sous-préfecture de **Tanééné**;
 - Le cas confirmé de la Préfecture de **Forécariah** n'est pas connu comme contact. Elle aurait quitté la **sous-préfecture de Sikhourou malade et décédé à Conakry** avant son arrivé à l'hôpital **Donka**. Un **dépôt de corps à l'hôpital Donka fut constaté** ainsi qu'un **prélèvement et enterrement sécurisé furent réalisés**. Les investigations sont en cours.
- **J2** de la recherche active (Porte à porte) dans la préfecture de **Dubreka**, **Cent-soixante-cinq (165)** alertes ont été rapportées dont **Cinq (05) suspects** parmi lesquels **deux (02) contacts suivis avec (01) positif**;
- **Cinquante-neuf (59)** décès communautaires notifiés tous sécurisés parmi lesquels **un (01) positif**.

II. Dynamique de l'épidémie:

Table 1. Répartition des cas notifiés par préfecture le 08/06/2015, Guinée

Préfecture de résidence	Cas Confirmés	Cas Probables	Cas Suspects	Total
Dubreka	1	0	5	6
Forécariah	1	0	0	1
Boké	0	0	1	1
Conakry	0	0	1	1
TOTAL	2	0	7	9

Table 2. Décès communautaires notifiés à la date du 08/06/2015, Guinée

Décès Communautaires		Total décès
Enterrements Sécurisés	Enterrements Non-sécurisés	
59 (dont 01+)	0	59

Données épidémiologiques et cartes disponibles sur <http://guinea-ebov.github.io/>

Guinée - Epidémie de la Maladie à virus Ebola
Table 3. Situation des patients dans les centres de traitement et de transit fonctionnels, 08/06/2015, Guinée

	Conakry CTE	Coyah CTE	Macenta CTE	N'zérékoré CTE	Kindia CTE	Kérouané CDT	Forécariah CTE	Siguiri CDT	Conakry CTS	Total
Cas confirmés	2	6	0	0	2	0	5	0	0	15
Cas suspects	5	3	0	0	1	0	4	0	0	13
Sorties guéris	0	0	0	0	0	0	0	0	0	0
Décédés	0	0	0	0	0	0	0	0	0	0
Total hospitalisés au CTE	7	9	0	0	3	0	9	0	0	28

Table 4. Capacité des CTEs et CDTs en Lits, 08/06/2015, Guinée

Centres	Section Suspects (Lits)	Section Probable (Lits)	Section Confirmé (Lits)	Total (Lits)
CTE Donka	21	4	25	50
CTE Coyah	12	8	40	60
CTE Macenta	12	8	10	30
CTE N'Zerekore	12	8	30	50
CDT Siguiri	4	6	10	20
CTE Forécariah	5	6	12	23
CDT Kérouané	4	6	10	20
CTE Beyla	12	8	30	50
CTS Conakry	0	0	8	8
CTE Kindia	8	8	46	62
Total	90	62	241	393

Table 5. Etats des Laboratoires, 08/06/2015, Guinée

N°	Laboratoires	Etat du Laboratoire
1	CTE Conakry	Fonctionnel
2	CTS Conakry	Fonctionnel
3	CTE Macenta	Fonctionnel
4	CTE Kindia	Fonctionnel
5	CTE Coyah	Fonctionnel
6	CTE Forecariah	Fonctionnel



Guinée - Epidémie de la Maladie à virus Ebola

Table 6. Situation du suivi des contacts, 08/06/2015, Guinée

Contacts	Nombre
Nouveaux contacts du jour	203
Nombre de contacts sortis ce jour	319
Nombre de contacts confirmés ce jour	1 suivi
Contacts à suivre	1 641
Contacts suivis	1 601
% suivis	97,6

Carte 1. Sous-préfectures où des réticences ont été signalées par les équipes de la riposte/suivi, 08/06/2015, Guinée

FRIA	Banguigny (Kaoundabaila)
------	--------------------------

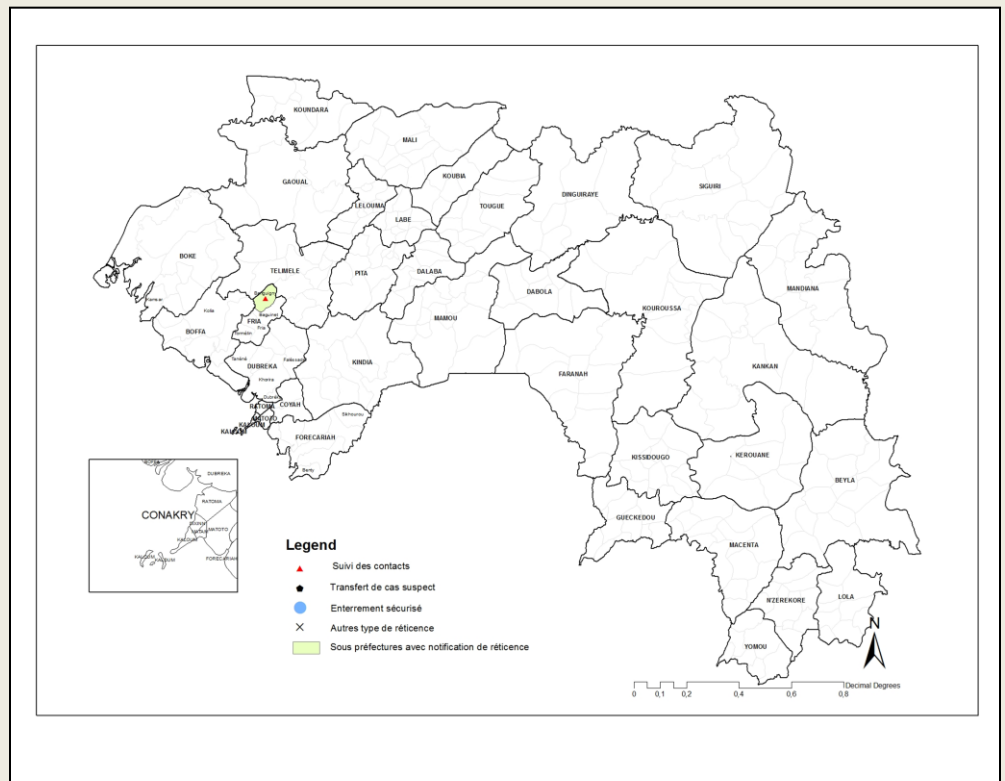



Guinée - Epidémie de la Maladie à virus Ebola

Graphique 1. Distribution des cas notifiés, par semaine (début des signes*), 30/12/2013 – 08/06/2015, Guinée

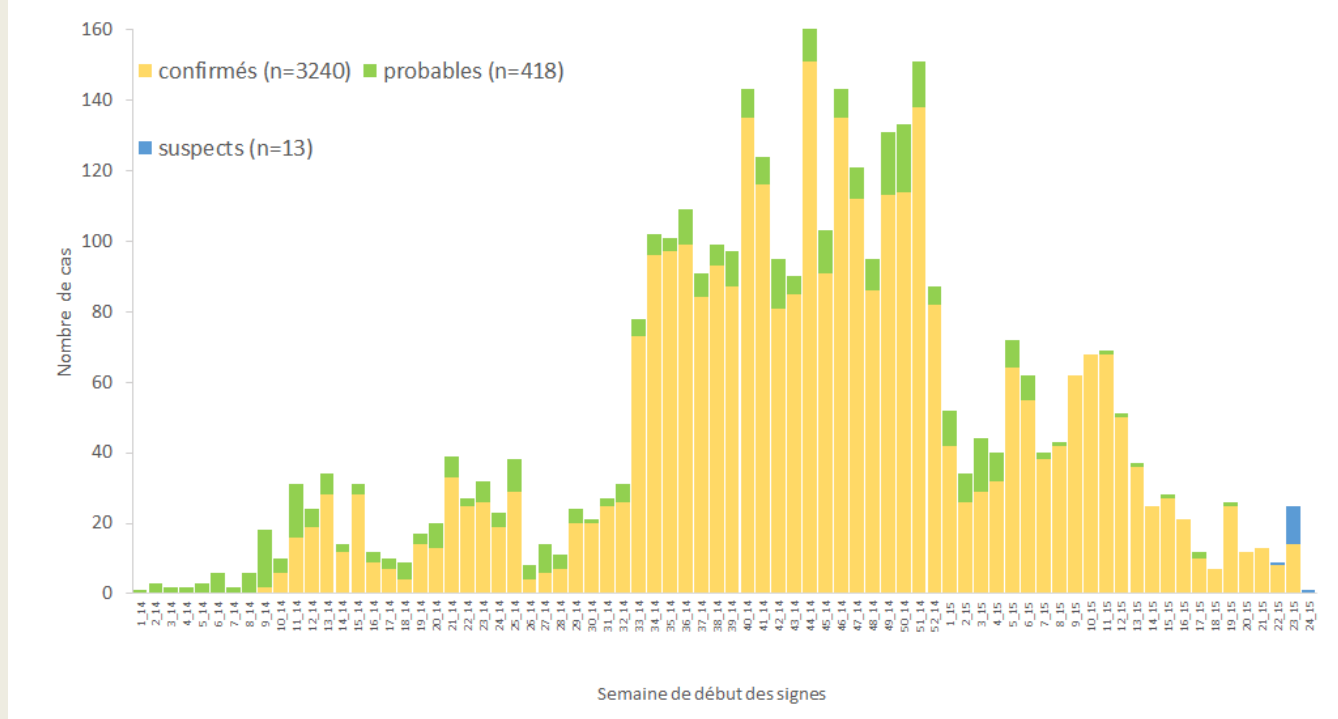

*Valeurs manquantes pour date de début des signes = 1

Graphique 2. Distribution des cas confirmés et décès, par mois de confirmation et de décès, 30/12/2013-08/06/2015, Guinée

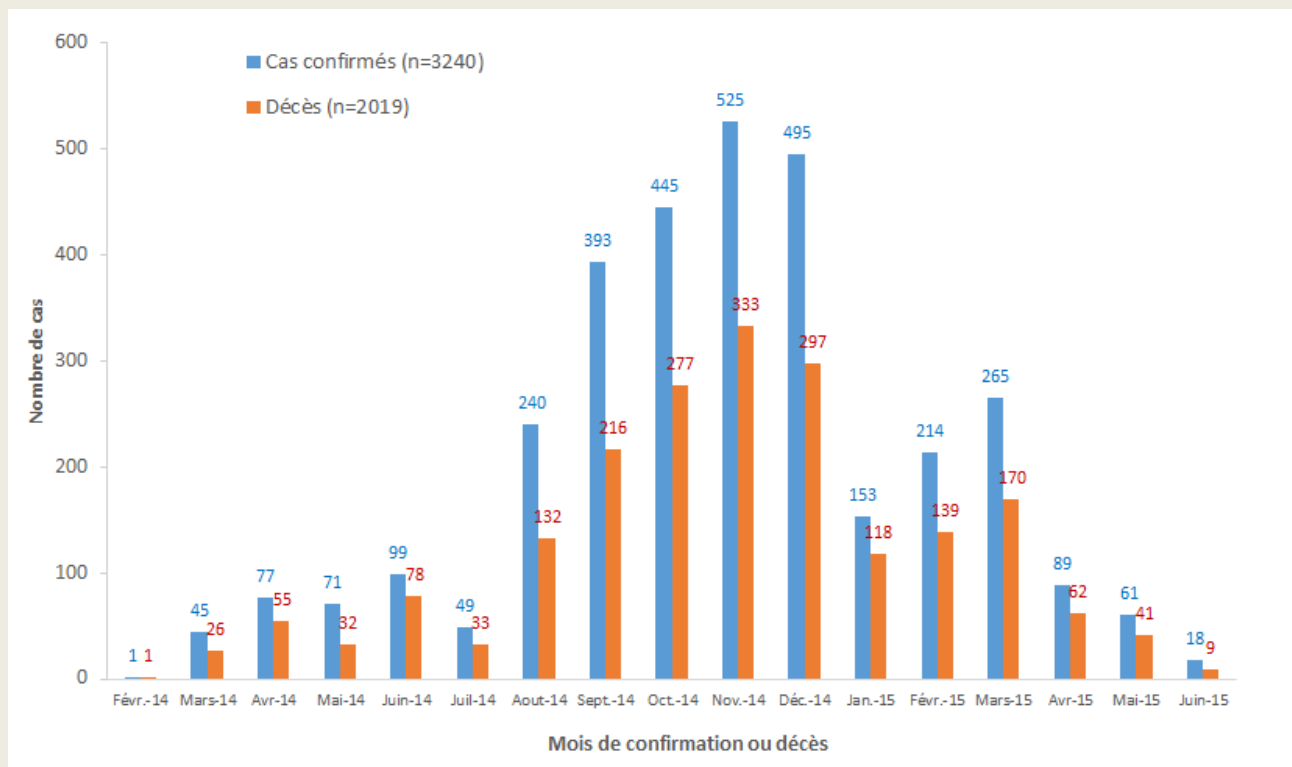



Guinée - Epidémie de la Maladie à virus Ebola

Carte 2. Répartition par préfectures des cas confirmés et classification des préfectures selon le niveau d'alerte, 19/05/2015-08/06/2015 (21 jours), Guinée

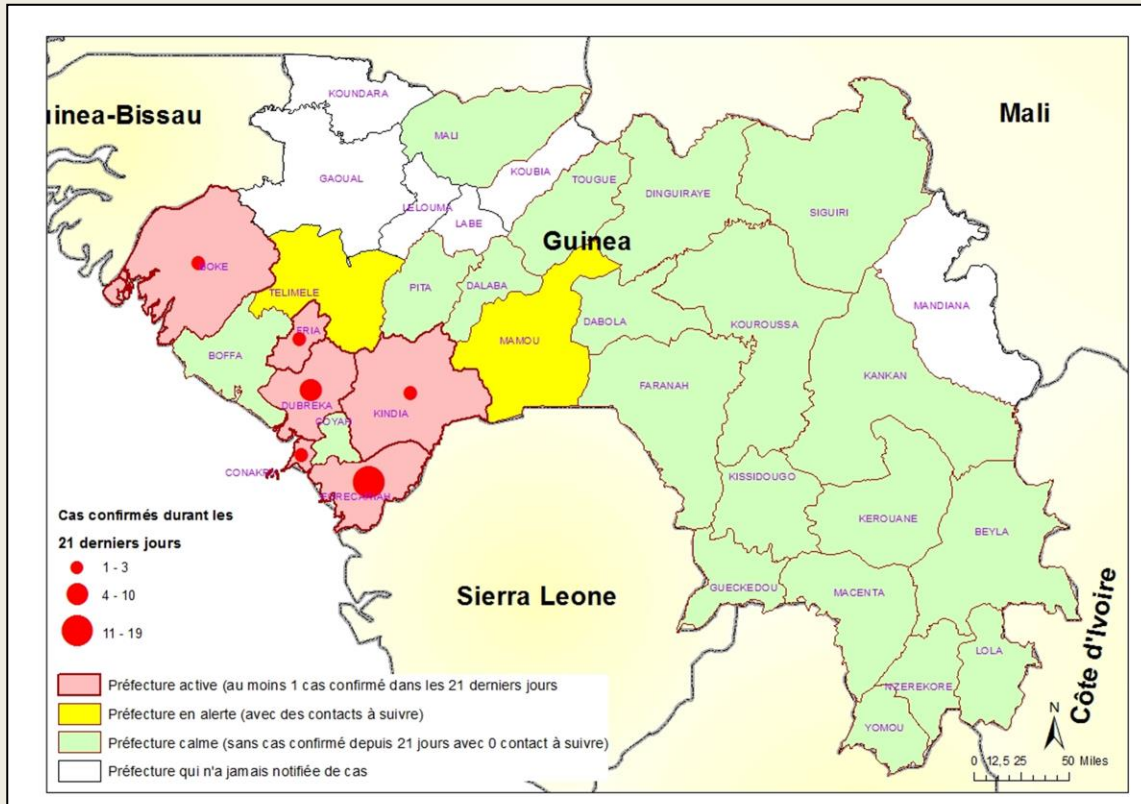

Table 8. Répartition des cas confirmés par sous-préfecture du 19/05/2015-08/06/2015 (21 jours), Guinée

PREFECTURE	SOUS-PREFECTURE	CONFIRME	DECES	
			COMMUNAUTAIRE	CTE
Boké	Kamsar	3	1	2
Conakry	Matoto	2	0	0
Fria	Baguinet	1	1	0
Dubréka	Dubréka-centre	1	1	0
	Tanene	9	1	1
Forecariah	Farmoriah	2	1	0
	Kallia	5	1	1
	Maferinya	1	1	0
	Moussayah	9	1	6
	Sikhourou	2	2	0
Kindia	Kindia-centre	3	1	0
TOTAL		38	11	10



Guinée - Epidémie de la Maladie à virus Ebola

Graphique 3. Répartition par statut professionnel /confirmation des cas confirmés parmi le personnel de santé (N=187), 30/12/2013 – 08/06/2015, Guinée

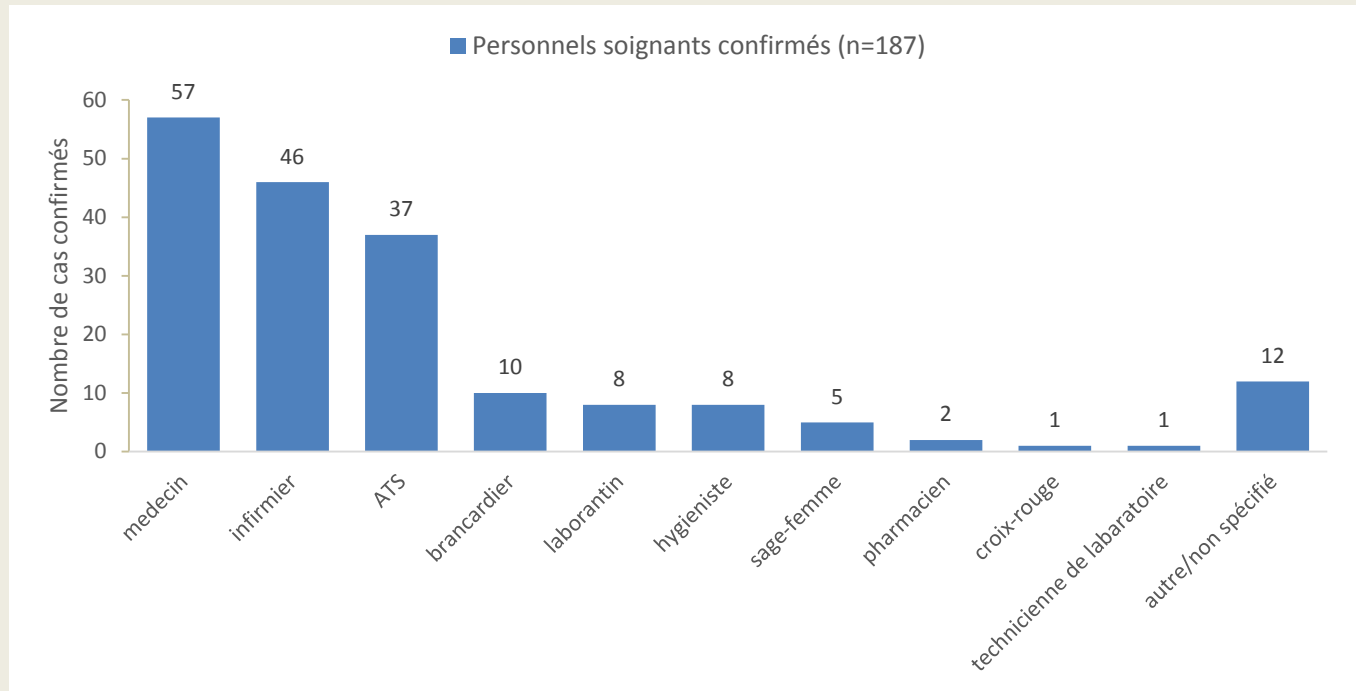

Graphique 4. Distribution par préfecture des cas confirmés et probables parmi le personnel de santé, 30/12/2013 – 08/06/2015, Guinée

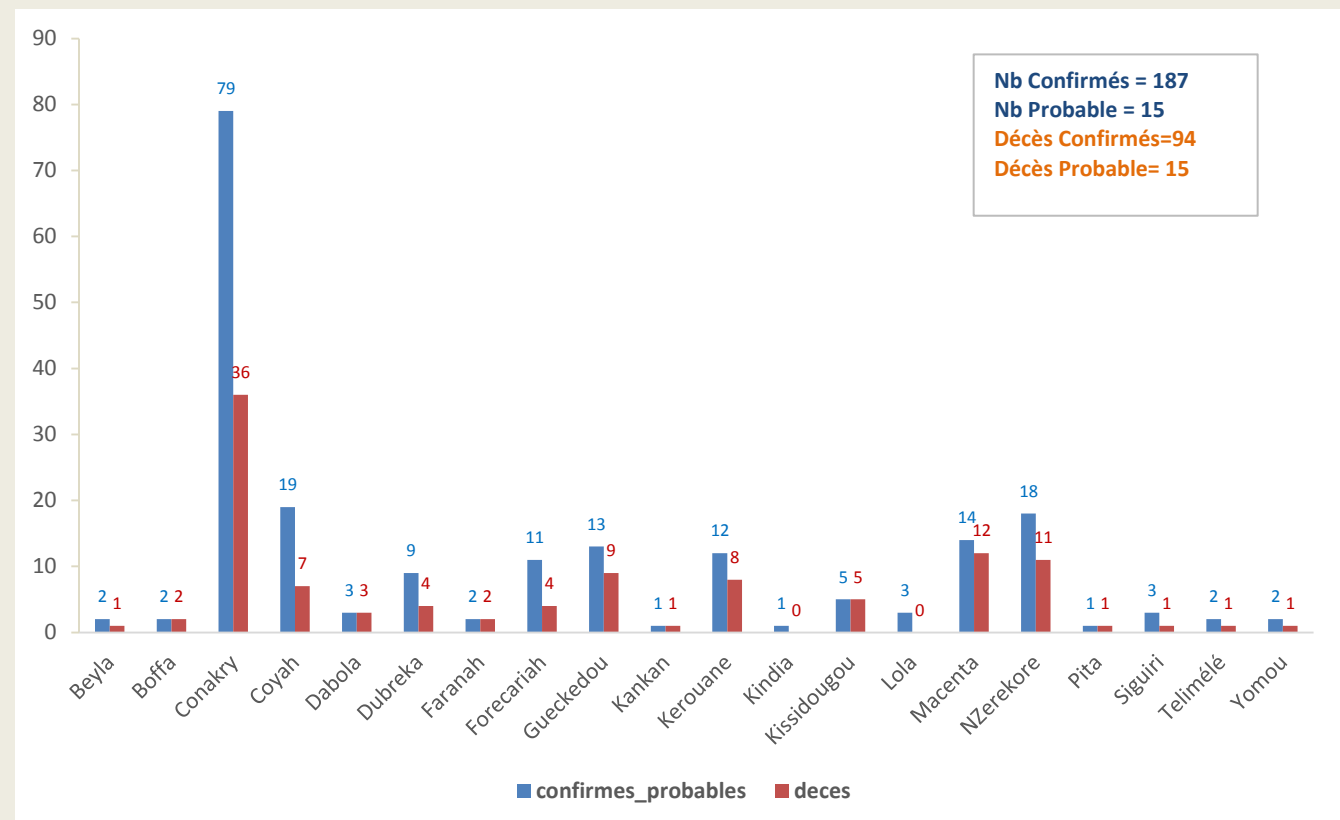



Guinée - Epidémie de la Maladie à virus Ebola

Graphique 5. Evolution hebdomadaire selon le statut final des patients (Confirmés) au CTE, 30/12/2013-08/06/2015, Guinée

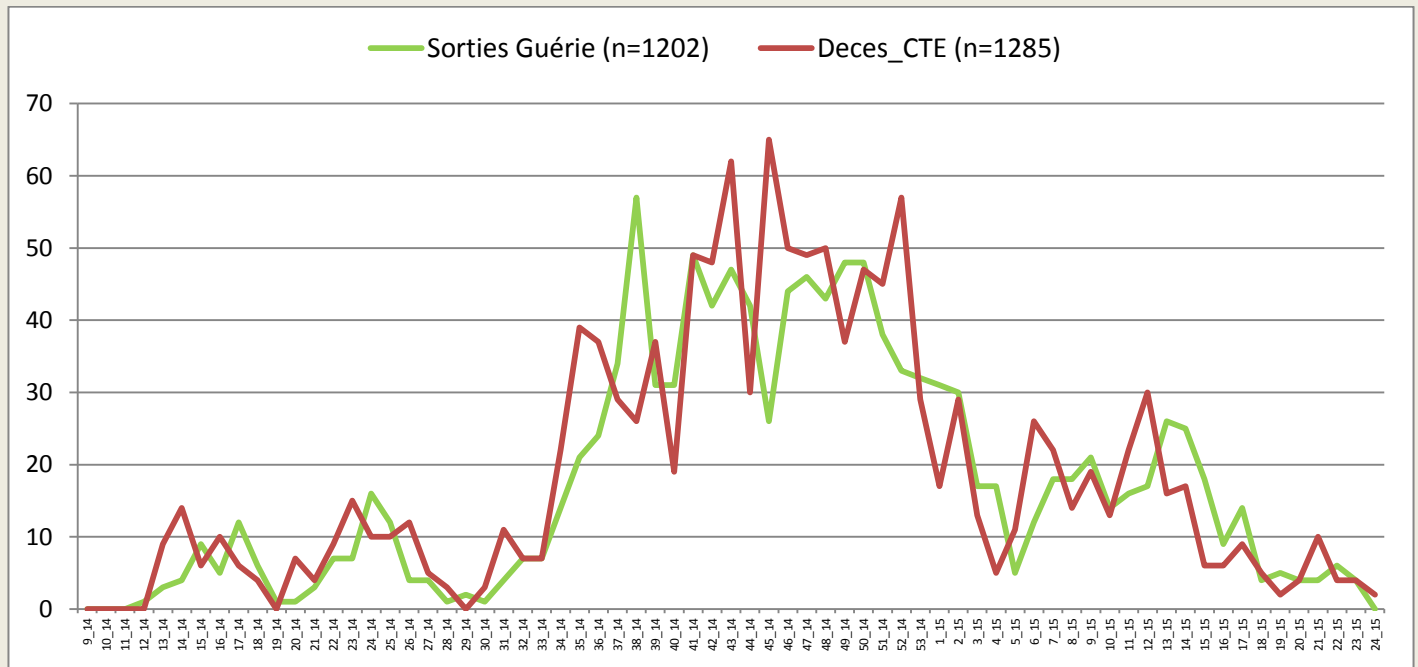

*Valeurs manquantes pour le statut final =52

Table 9. Situation globale des cas confirmés, probables et suspects, 08/06/2015, Guinée

Guinée 08/06/2015 18:00		
Classification épidémiologique	Nombre	Décédé
Confirmé	3241	2019 (62,3 %)
Probable	419	419 (100,0 %)
Suspect	13	0 (0,0 %)
Total	3673	2438 (66,4 %)

Note: L'augmentation du nombre total de cas probables s'explique en partie par la mise en place du nouveau système de notification des décès communautaires non-prélevés avec lien épidémiologique avéré



Guinée - Epidémie de la Maladie à virus Ebola

Données épidémiologiques, Ebola_Guinée 08/06/2015

Description	Totaux	Conakry	Guéckedou	Macenta	Dabola	Kissidougou	Dingiraye	Telimele	Boffa	Kouroussa	Sigüiri	Pita	Nzérikoré	Yomou	Dubréka	Forécariah	Kerouane	Coyah	Dalaba	Beyla	Kindia	Lola	Boke	Mamou	Mali	Faranah	Kankan	Fria	Koundara	Gaoual	Tougué					
Nouveaux cas enregistrés ce jour*																																				
Nouveaux Cas suspects	7	1													5									1												
Nouveaux Cas Probables	0																																			
Nouveaux Cas confirmés	2														1	1																				
Total des nouveaux cas enregistrés ce jour	9	1	0	0	0	0	0	0	0	0	0	0	0	0	6	1	0	0	0	0	0	0	1	0	0	0	0	0	0	0	0	0	0	0		
Cumul des cas																																				
Total des Cas suspects	13	1	0	0	0	0	0	0	0	0	0	0	0	0	5	5	0	0	0	0	1	0	1	0	0	0	0	0	0	0	0	0	0	0		
Total des Cas Probables	419	35	112	27	5	21	1	3	17	2	8	1	43	0	12	45	1	7	0	0	35	18	1	0	0	24	1	0	0	0	0	0	0			
Total des Cas confirmés	3241	536	269	718	8	100	0	40	36	18	26	7	213	11	139	393	160	234	9	46	81	93	9	0	5	46	31	11	0	0	0	2				
Cumul (des cas confirmés, probables et suspects)	3673	572	381	745	13	121	1	43	53	20	34	8	256	11	156	443	161	241	9	46	117	111	11	0	5	70	32	11	0	0	0	2				
Décès																																				
Nouveaux décès confirmés ce jour*	1															1																				
Nouveaux décès probables ce jour*	0																																			
Total des décès probables	419	35	112	27	5	21	1	3	17	2	8	1	43	0	12	45	1	7	0	0	35	18	1	0	0	24	1	0	0	0	0	0	0	0		
Total des décès confirmés	2019	266	203	475	8	71	0	17	26	11	16	3	138	5	81	260	97	130	2	27	51	66	6	0	3	31	20	5	0	0	0	1				
Cumul des décès (probables et confirmés)	2438	301	315	502	13	92	1	20	43	13	24	4	181	5	93	305	98	137	2	27	86	84	7	0	3	55	21	5	0	0	0	1				
Létalité des cas confirmés	62%	50%	75%	66%	100%	71%		43%	72%	61%	62%	43%	65%	45%	58%	66%	61%	56%	22%	59%	63%	71%	67%		60%	67%	65%	45%				50%				
Agents de sante																																				
Nouveaux cas confirmés enregistrés parmi les agents de santé ce jour*	0																																			
Cumul des cas confirmés parmi les agents de santé	187	74	8	13	3	5	0	1	2	0	3	1	18	2	9	9	12	19	0	2	1	3	0	0	0	1	1	0	0	0	0	0	0	0		
Cumul des cas probables parmi les agents de santé	15	5	5	1	0	0	0	1	0	0	0	0	0	0	0	0	2	0	0	0	0	0	0	0	0	0	1	0	0	0	0	0	0	0		
Cumul (des cas confirmés et probables) parmi les agents de santé	202	79	13	14	3	5	0	2	2	0	3	1	18	2	9	9	14	19	0	2	1	3	0	0	0	2	1	0	0	0	0	0	0	0		
Nouveaux décès enregistrés parmi les agents de santé ce jour	0	0	0	0	0	0	0	0	0	0	0	0	0	0	0	0	0	0	0	0	0	0	0	0	0	0	0	0	0	0	0	0	0	0	0	
Cumul des décès confirmés parmi les agents de santé	94	31	4	11	3	5	0	0	1	0	1	1	11	1	4	2	8	7	0	1	0	0	1	0	0	1	1	0	0	0	0	0	0	0		
Cumul des décès (Confirmés + probables) parmi les agents de santé	109	36	9	12	3	5	0	1	1	0	1	1	11	1	4	4	8	7	0	1	0	0	1	0	0	2	1	0	0	0	0	0	0	0		
Admissions et sorties CTE																																				
Nouvelles admissions au CTE ce jour*	7	3																4																		
Nombre total des cas hospitalisés dans le CTE	28	7	0	0	0	0	0	0	0	0	0	0	0	0	9	0	9	0	0	0	3	0	0	0	0	0	0	0	0	0	0	0	0	0		
Nombre total des sorties ce jour du CTE	6	1	0	0	0	0	0	0	0	0	0	0	0	0	5	0	0	0	0	0	0	0	0	0	0	0	0	0	0	0	0	0	0	0		
Cumul des admissions au CTE	5820	1884	1528	1391	0	0	0	0	0	0	8	3	126	0	0	425	12	388	0	0	55	0	0	0	0	0	0	0	0	0	0	0	0	0	0	
Contacts																																				
Nouveaux contacts enregistrés ce jour*	213	2	0	0	0	0	0	0	0	0	0	0	0	0	0	149	0	0	0	0	47	0	5	10	0	0	0	0	0	0	0	0	0	0		
Nombre de contacts sortis ce jour	319	1						0							8	258				0		52	0										0			
Nombre de contacts à suivre ce jour	1641	74						132							192	962				49		114	10										108			
Nombre de contacts suivis ce jour	1601	65						132							189	961				32		110	10										102			
Pourcentage des contacts suivis (%)	97,6	88%						100%							98%	99,9%					65%		96%	100%									94%			
Laboratoire																																				
Nombre d'échantillons collectés ce jour	99	54														16		9				20														
Nombre d'échantillons en cours de test	0	0	0	0									0			0		0				0		0												
Total des échantillons testés	13357	7490	2393	251									115			626		2017				452		13												
Date de confirmation du dernier cas		5/05/2015	20/12/2014	26/02/2015	24/12/2014	7/02/2015		30/12/2014	20/04/2015	9/12/2014	26/03/2015	5/10/2014	23/01/2015	7/09/2014	8/06/2015	8/06/2015	18/12/2014	14/04/2015	9/10/2014	8/01/2015	7/06/2015	23/02/2015	4/05/2015		19/02/2015	28/01/2015	11/01/2015	26/05/2015				1/02/2015				

*les données sur les nouveaux cas et les contacts sont déjà prises en compte dans le cumul.